



Valašsko moje - srdce Tvoje



www.mywallachia.com

„Valassko moje“

jest turystycznym obszarem, który powstał w 2014 roku poprzez połączenie terenu Górnowsacka i Rožnovska w ramach realizacji projektu „Wspólna propagacja naszego walaszskiego regionu”. Projekt ten realizują na swoim terenie dwa związki – Miejscowa grupa aktywna Valassko – Horni Vsacko i Miejscowa grupa aktywna Roznovsko.

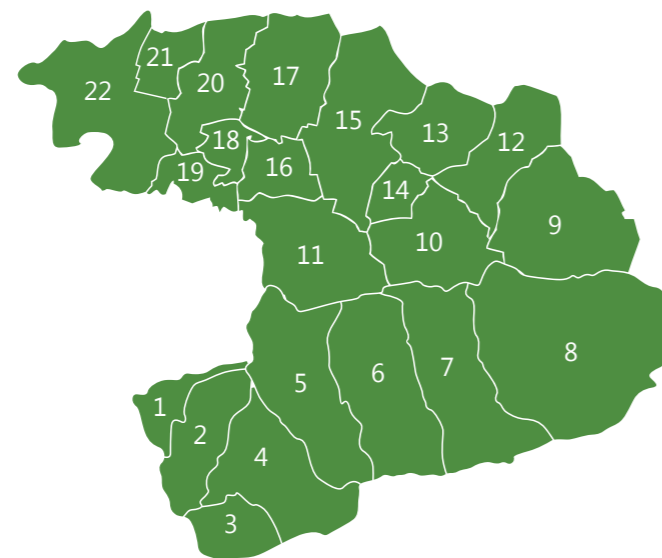

- | | |
|-----------------------|--------------------------|
| 1. Janová | 12. Prostřední Bečva |
| 2. Hovězí | 13. Dolní Bečva |
| 3. Zděchov | 14. Vigantice |
| 4. Huslenky | 15. Rožnov pod Radhoštěm |
| 5. Halenkov | 16. Vidče |
| 6. Nový Hrozenkov | 17. Zubří |
| 7. Karolinka | 18. Střítež nad Bečvou |
| 8. Velké Karlovice | 19. Velká Lhota |
| 9. Horní Bečva | 20. Zašová |
| 10. Hutisko-Solanec | 21. Krhová |
| 11. Valašská Bystřice | 22. Valašské Meziříčí |



Evropský zemědělský fond pro rozvoj venkova: Evropa investuje do venkovských oblastí.

Piękno przyrody

Turystyczny obszar „Valassko moje” znajduje się na terenie Chronionej krainy Beskidy, przyciągając swym pięknem przyrody. Występują tu pierwotne puszczone porosty leśne i łąki z licznymi rzadkimi roślinami i zwierzętami. Chodzi o niezwykle barwny i wyjątkowy typ krainy, który powstał przez wielowiekowe współzycie człowieka i przyrody. Z przyrodniczego punktu widzenia tutejsza kraina należy do najlepiej zachowanych obszarów w Czeskiej Republice.

U nas znajdziecie dziesiątki chronionych zabytków przyrody i rezerwatów, jak np. Galowskie łąki (Huslenky), Poskla (Hutisko – Solanec), Pod Juraskou (Horní Bečva), Uherska (Zdechov), Stribrník (Hovezi), Kutany (Halenkov), Razula (Velké Karlovice), Kudlacena (Horní Bečva) i wiele innych.



1 - Widok z Valasske Bystrice na Radhost



2 - Galowskie łąki, Huslenky

Dziedzictwo kultury

Nasz region wyróżnia się bogactwem zabytków kultury, jak również niezliczoną ilością zabytków o znaczeniu lokalnym z elementami tradycyjnej walaszskiej architektury. Wyróżnić tu możemy głównie kościoły, kapliczki, dzwonnice, muzea i nie na końcu także zachowane w dobrym stanie walaszskie drewniane domy tak typowe dla wszystkich miejscowości.



3 - Kaplica św. Cyryla i Metodego, Radhost



4 - Pomnik Antonina Strnadla, Novy Hrozenkov

Piękno Walaszka, oryginalność krainy i mieszkańców inspirowała już wielu poetów, pisarzy, malarzy i kompozytorów. Również tutaj działają zespoły pieśni i tańca, które kultywują walaszski folklor.



5 - Walaszskie wesele, folklorystyczny zespół Hafera, Novy Hrozenkov

Przez cały rok panuje tu żywy kulturalny ruch w postaci tradycyjnych kulturalnych akcji, do których należą jarmarki, odpusty, festiwale, koncerty i wystąpienia, wystawy, wykłady czy też przedstawienia teatralne.



6 - Uroczystości 300 lat Karlovic, Velke Karlovice



7 - Portaszkie uroczystości, Valasska Bystrice

W siedmiu miejscowościach znajduje się turystyczne centrum informacyjne, są to: Karolinka, Novy Hrozenkov, Velké Karlovice, Zasova, Valasska Bystrice, Rožnov pod Radhoštěm i Valasske Mezirici.

Walaszsko moje oferuje o wiele więcej..., przyjeďte i przekonajcie się...

Valašsko moje - srdce Tvoje

W ramach projektu „Wspólna propagacja naszego walaszskiego regionu” wydała Miejscowa grupa aktywna Valassko – Horní Vsacko, z.o. i Miejscowa grupa aktywna Roznovsko, z.o. w roku 2015.

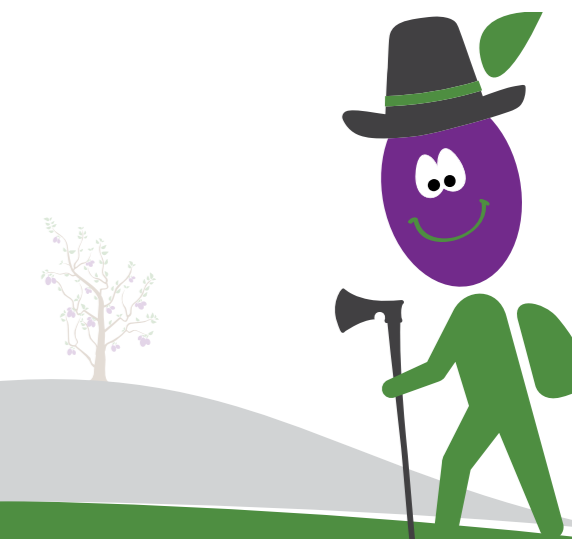

Autorzy fotografii:

Oldrich Pavlik (2), Zdenek Hartinger (4, 8, 10, 14), Ingrid Petrekova (5, 17), archiwum gminy Valasska Bystrice (1, 7), Petr Slavik (12, 13), Lubomir Susila (15, 16), Petr Bukovjan (19), archiwum gminy Vigantice (9), archiwum miasta Hutisko – Solanec (20), archiwum miasta Valasske Mezirici (18)

Sportowe wyzycie

Turystyczny obszar „Walaszsko moje” oferuje bardzo dobre warunki dla aktywnego spędzania wolnego czasu. To właśnie wyjątkowo zachowany krajobrazowy charakter z dostateczną i wysokiej jakości infrastrukturą turystycznego ruchu a także osobliwa kultura ludowa przyciągają do Walaszksa najwięcej turystów. Ci jeżdżą tutaj głównie na cykloturystykę i turystykę pieszą, natomiast w zimie na narty zjazdowe czy też biegówki, albo na przechadzki na śnieżnicach.



10 - Zimowa przejażdżka przez Walaszsko



12 - Potok Jiczinka, Verovické wierzchołki



14 - Szlak rowerowy Beczwa, Janova



16 - Skiareal Razula, V. Karlovice



18 - Kulturalne centrum informacyjne, Valasske Mezirici

Oferta zakwaterowania jest u nas bardzo rozmaita. Możecie się zakwaterować w pensjonatach, chatkach czy chałupkach, w domach rodzinnych albo wielkich luksusowych hotelach. W miejscowych karczmach i restauracjach możecie posmakować tradycyjne walaszskie dania.



8 - Kąpielisko naturalne, Novy Hrozenkov

W sezonie letnim można korzystać z otwartych kąpielisk w miejscowościach Novy Hrozenkov, Zdechov, Velke Karlovice, Vigantice, Hutisko – Solanec, Rožnov pod Radhostem czy też Valasske Mezirici. Do ulubionych należą też śluza przy auto-kempingu w miejscowości Hovezi, zapora Bystricka czy zapora w Górnej Beczwie (Horni Becva).



11 - Jurkovicova wieża widokowa, Rožnov pod Radhostem

Wyszukiwanymi miejscami przez turystów są również wieże widokowe. Na Górnowsacku znajdują się wieże widokowe Milonova, Sukenicka i Straceneč, natomiast na Rožnowsku Jurkovicova wieża widokowa, wieża na Wielkim Jaworniku i na Burove. Miejsc z pięknym widokiem jest tu bez liku.

Dzięki swej bogato ukształtowanej rzeźbie terenu znajduje się tu gęsta sieć szlaków turystycznych i rowerowych. Do najbardziej znanych należy zwłaszcza obszar Jaworników, Vsetinskich wierzchołków, Verovickich wierzchołków, Pusteven, Radhosta i Solane. Wypróbować możecie także trail/ścieżki dla rowerzystów w Velkich Karlovicach i w Zdechowie.



13 - Verovické wierzchołki z Radhostem w dali

Nie można też pominąć, bardzo ulubionego przez odwiedzających, szlaku rowerowego Beczwa, który biegnie przez doliny Rožnowskiej i Vsetinskiej rzeki Beczwy.



15 - Trasa na biegówki na grzbiecieniu Jaworników

Cały turystycznie bardzo atrakcyjny obszar i odpowiednie warunki klimatyczne w okresie zimowym wręcz zachęcają do zjazdowego i biegowego narciarstwa. Turystom obie doliny jak również i grzbiecienie oferują dziesiątki kilometrów mechanicznie utrzymywanych tras przeznaczonych do narciarstwa biegowego. Najwięcej z tych oznaczonych tras prowadzi z Velkich Karlovic.

Osrodki narciarskie oferują trasy zjazdowe o najróżniejszym stopniu trudności z wyciągami o rozmaitych długościach. Najwięcej z nich znajduje się w Velkich Karlovicach, Novem Hrozenkove, Horni Becve, na Pustevnach i Solani. Mniejsze wyciągi narciarskie znajdziecie także w okolicznych miejscowościach. W narciarskich arealach Pustevny, Raliska i Kohutka są czynne także wyciągi krzeselkowe.



17 - Wyciąg narciarski Vranca, Novy Hrozenkov



19 - Zakwaterowanie, Velke Karlovice



20 - Wójtostwo, Hutisko – Solanec

9 - Kąpielisko, Vigantice